

INQUADRAMENTO AMBITO INTERVENTO

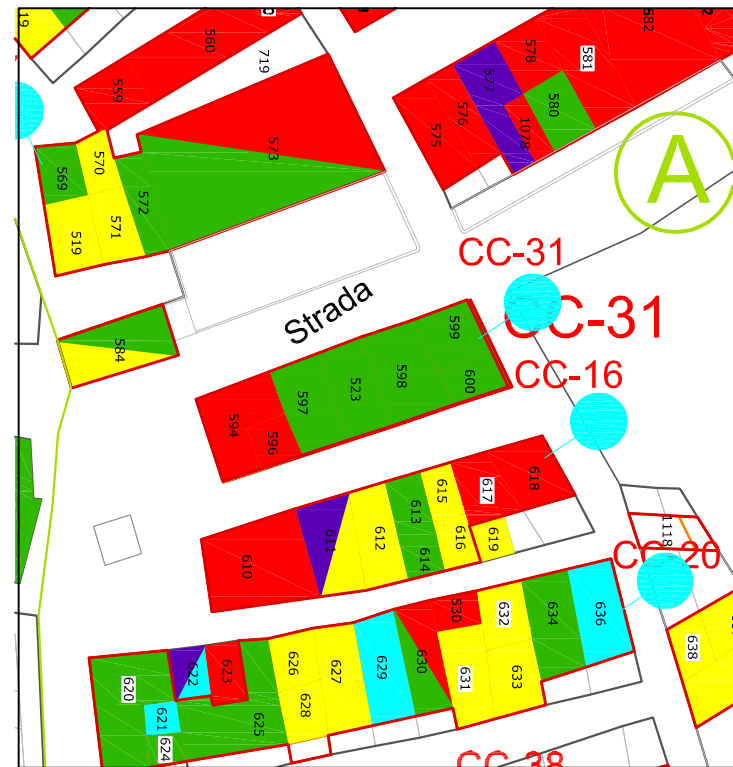

INQUADRAMENTO AREA DI INTERVENTO C-31



RILIEVO FOTOGRAFICO DELL' AGGREGATO SOGGETTO AD INTERVENTO CC-31

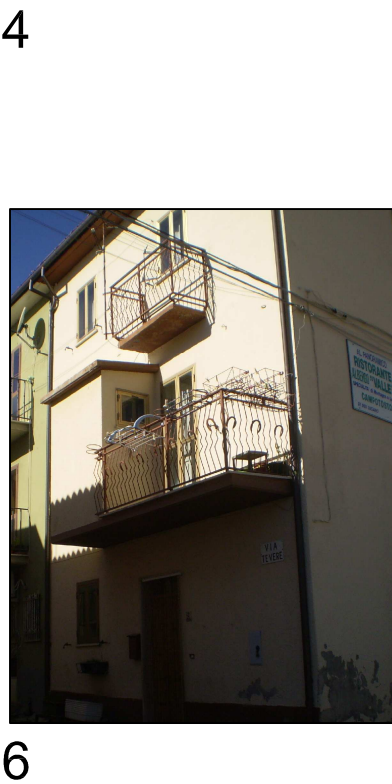
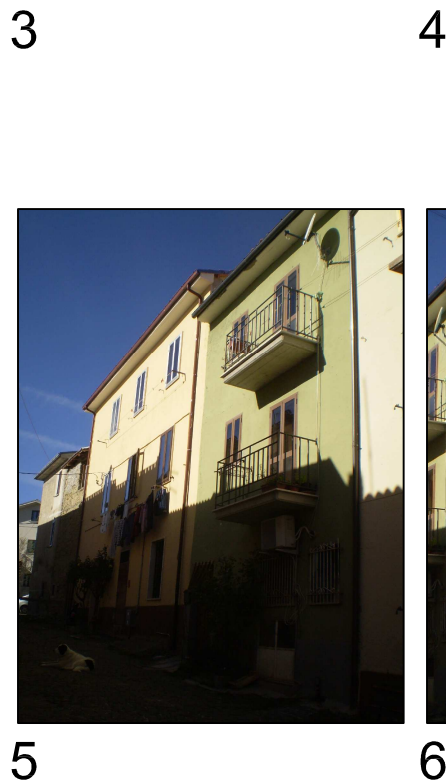

AGGREGATO SOGGETTO AD INTERVENTO CC-31

Legenda

- Aggregato
- Unità edilizie
- 231 Numero particelle
- 2 Cono ottico

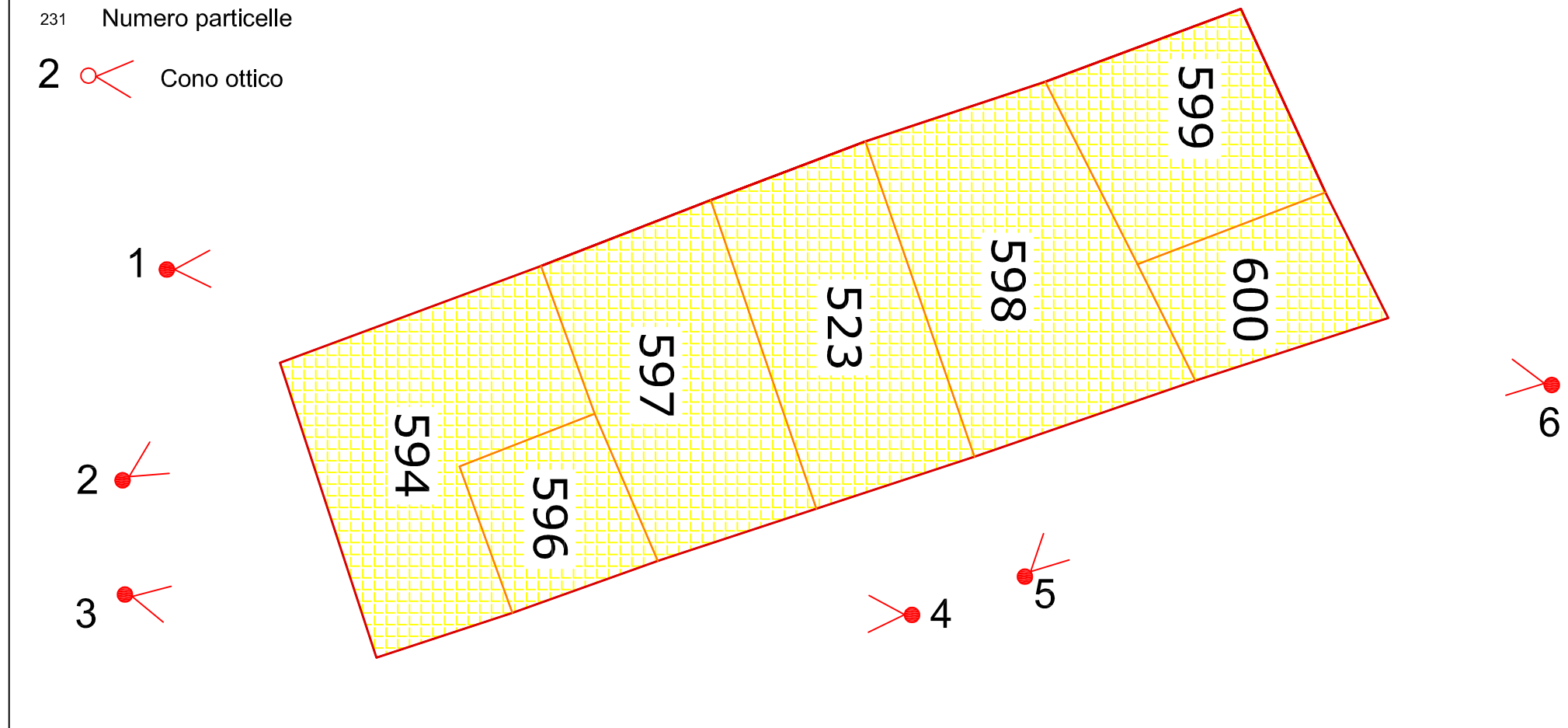

Scheda edilizia privata

cc- 31															
Id Aedes	destinazione	esito di agibilità	crollo parziale	crollo totale	inagibilità da rischio esterno	messa in sicurezza	n. piani*	Area di sedime (mq)	Consistenza per esiti di agibilità					Costo dell'intervento**	Totale Aggregato
									A (mq)	A (UI)	B(mq)	C (mq)	E _p (mq)		
1337-13379	r	A					4	48,61	194,44	1	0	0	0	€ 41.666,00	859.601,59 €
1337-13392	r	E					4	58,82	0	0	0	235,28	€ 492.001,07		
1337-13392	deposito	E					4	20,99	0	0	0	83,96	€ 140.457,02		
1337-13379	r/unità produttiva	A					4	50,5	202	2	0	0	€ 55.300,00		
1337-13376	r/unità produttiva	A					5	62,64	313,2	1	0	0	€ 59.480,00		
1337-13372	r	A					5	36,84	184,2	1	0	0	€ 40.130,00		
1337-13372	r	A					5	24,09	120,45	1	0	0	€ 30.567,50		

REGIONE ABRUZZO

COMUNE DI CAMPOTOSTO

PdR Comune di Campotosto - Ambito A-

PROGETTISTI:
Arch. Ponzi Angelo
Arch. Tempesta Giuseppe

COLLABORATORI:
Faraone Mattia

COMMITTENTE:
Amministrazione Comunale di Campotosto

Piano di Ricostruzione a seguito del Sisma del 06 Aprile 2009

ELABORATI GRAFICI

Interventi Aggregati: CC-31

5_a

Rev. n.	Nota di revisione	Data	File Pt 80-PDA-4a1-R00-Inquadramento Territoriale			
00	Prima Emissione	29/10/2012	Cod. Inc.	Redatto	Verificato	Approvato
			PT80	FARAONE	PONZI	TEMPESTA

timbro concessione:

PARERI OBBLIGATORI

RIPARTIZIONE INTERVENTI SUL TERRITORIO

SPAZIO RISERVATO ALL'UFFICIO

Questo documento è di proprietà dell'ATP "Gli Aceri". A termine di legge si riserva la proibizione di riprodurlo e trasferirlo a terzi senza l'autorizzazione scritta.

STUDIO DI ARCHITETTURA
TEMPESTA GIUSEPPE

Via Madonna della Croce, snc
67045 Lucoli (AQ) ITALY
tel:0862028352 fax:0862196074
cell:3473757867

ARCHITETTO
ANGELO PONZI

ARCHITETTURA & BUILDING SOLUTIONS

Via Pontina, n. 590
00128 Roma (RM) ITALY
Mail: Ask7@libero.it fax:0683391651 cell: 3282735601