

INQUADRAMENTO AMBITO INTERVENTO

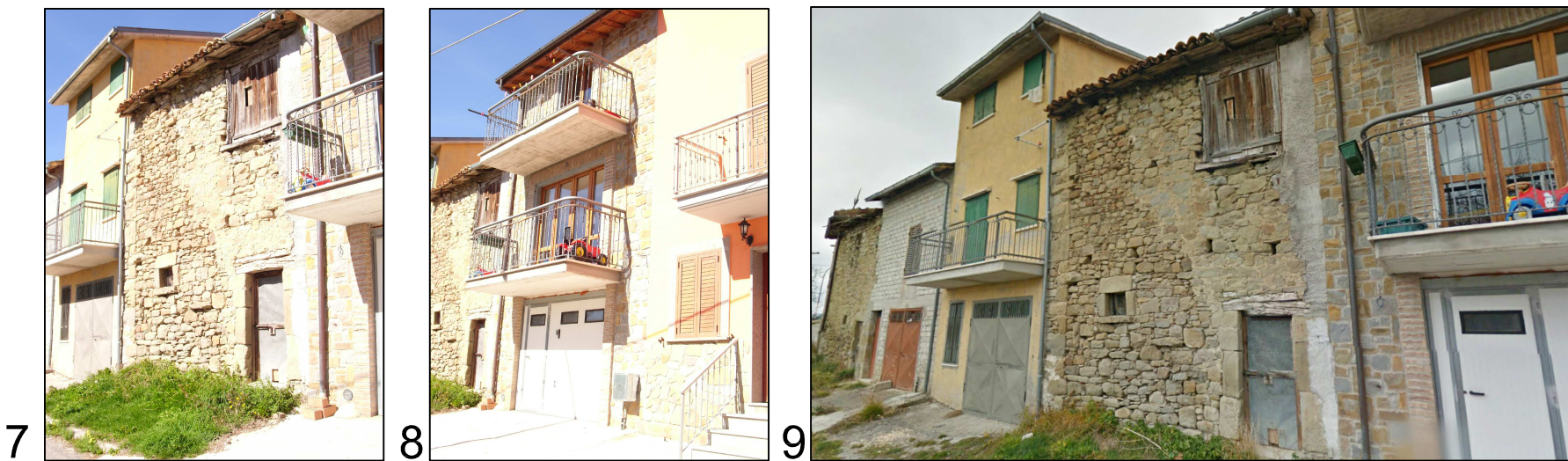

Scala metrica 0 15m

AGGREGATO SOGGETTO AD INTERVENTO CC-2

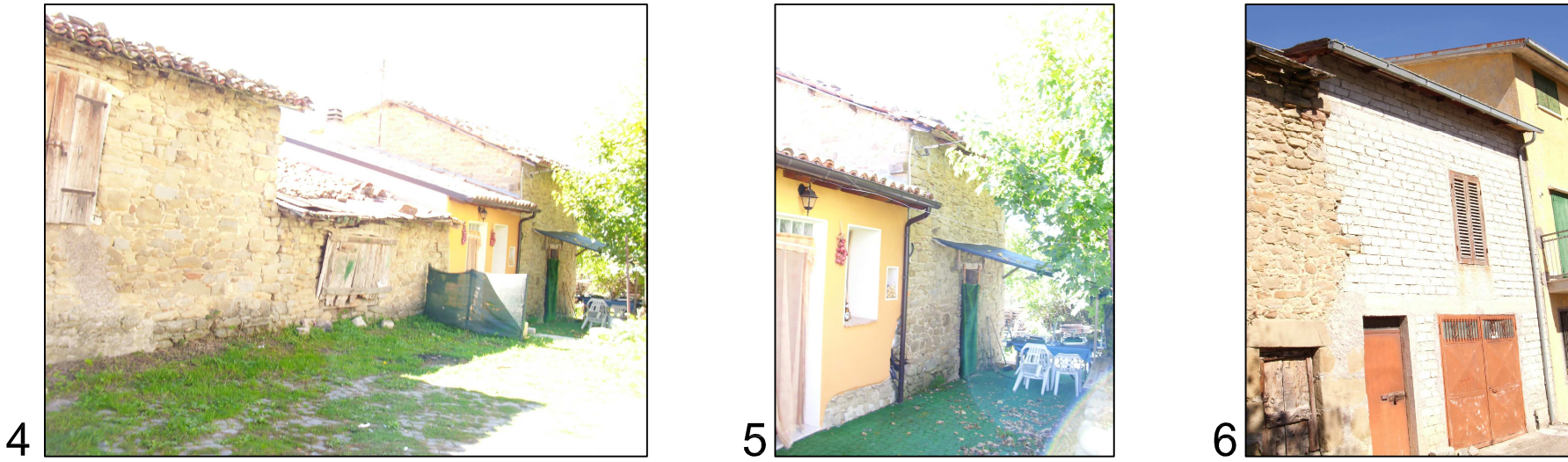

INQUADRAMENTO AREA DI INTERVENTO CC-2



Scala metrica 0 5 10m

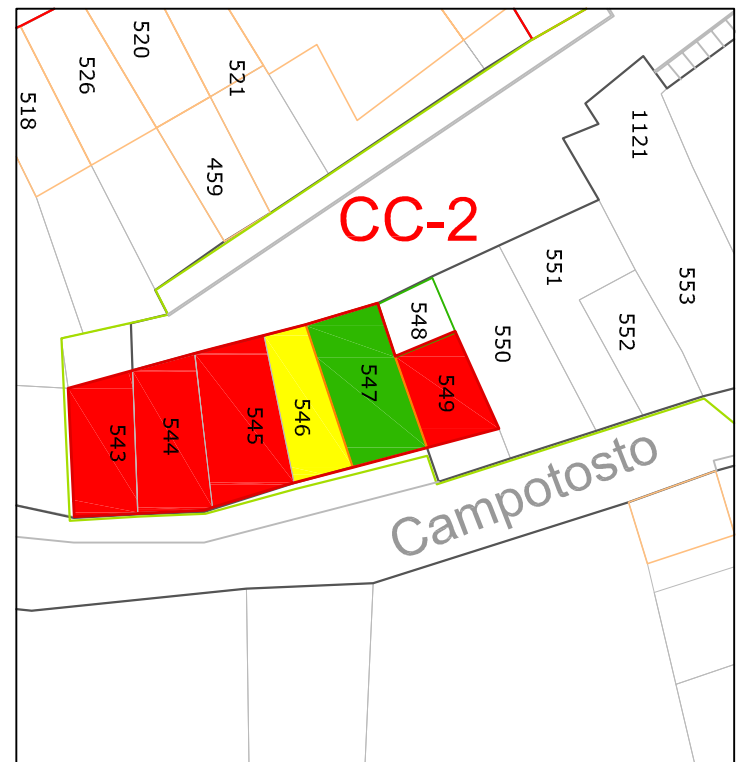

AGGREGATO SOGGETTO AD INTERVENTO CC-2

Legenda

- Aggregato
- Unità edilizie
- 231 Numero particelle
- Cono ottico

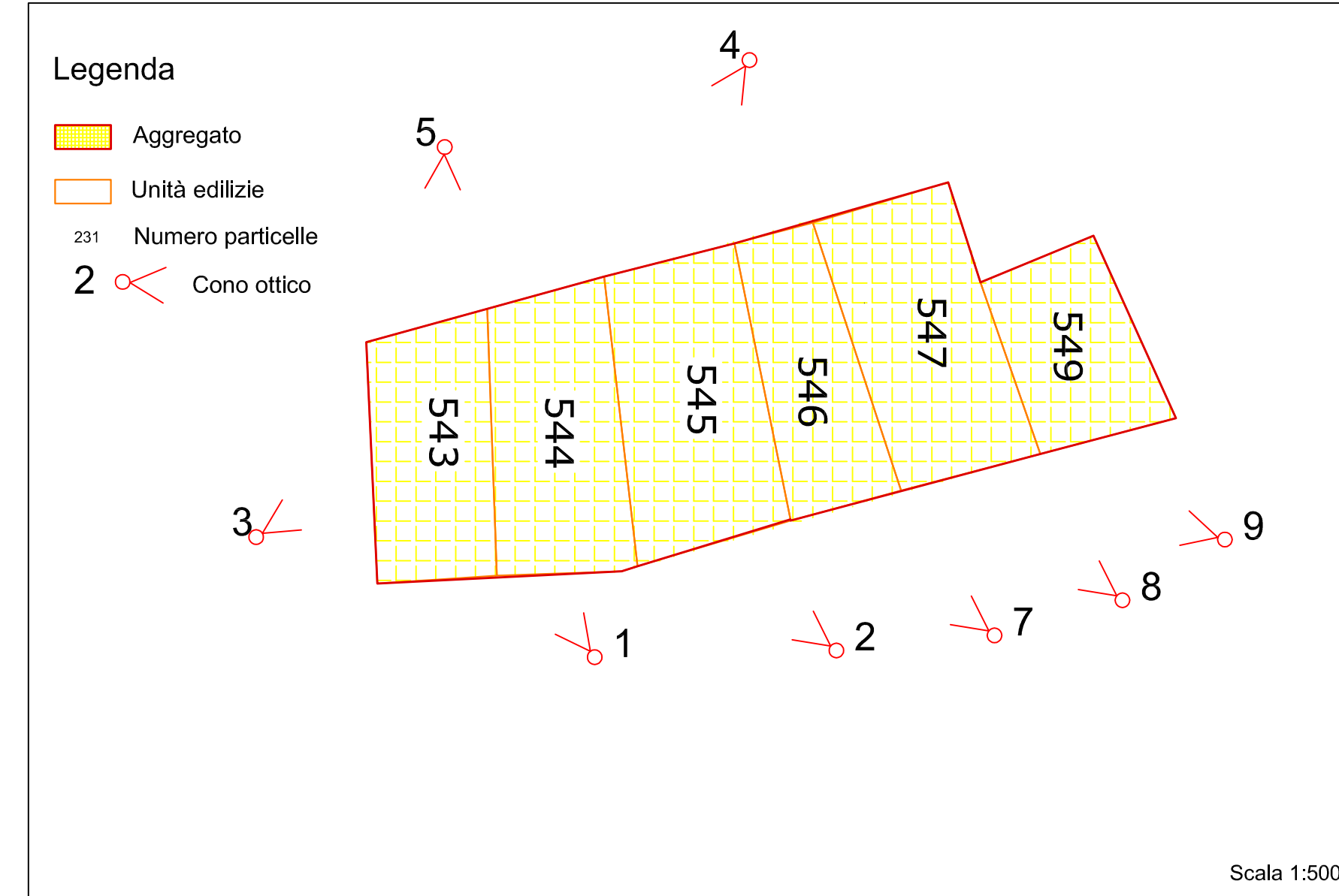

Scheda edilizia privata

cc- 02																
Particella Catastale	id Aedes	destinazione	esito di agibilità	crollo parziale	crollo totale	inagibilità da rischio esterno	messa in sicurezza	n. piani*	Area di sedime (mq)	Consistenza per esiti di agibilità					Costo dell'intervento**	Totale Aggregato
										A (mq)	A (U)	B(mq)	C (mq)	E <sub>p</sub> (mq)		
543	Non pervenuta	R	e					3	38,14	0	0	0	114,42	€ 239.267,09	1.239.230,26 €	
544	Non pervenuta	R	e					3	45,28	0	0	0	135,84	€ 284.059,10		
545	Non pervenuta	R	e					3	52,04	0	0	0	156,12	€ 326.467,22		
546	Non pervenuta	R	b					4	34,37	0	137,48	0	0	€ 95.548,60		
547	1286-13337	R	a					3	50,2	150,6	1	0	0	€ 35.090,00		
549	5698-76197	R	e					4	30,94	0	0	0	123,76	€ 258.798,25		

REGIONE ABRUZZO

**COMUNE DI CAMPOTOSTO**

## PdR Comune di Campotosto - Ambito A-

PROGETTISTI:  
Arch. Ponzi Angelo  
Arch. Tempesta Giuseppe

COLLABORATORI:  
Faraone Mattia  
Lobello Laura

COMMITTENTE:  
Amministrazione Comunale di Campotosto



Piano di Ricostruzione a seguito del Sisma del 06 Aprile 2009

ELABORATI GRAFICI

Interventi Aggregati: CC-2

# 5\_a

Rev. n.	Nota di revisione	Data	File Pt 80-PDA-4a1-R00-Inquadramento Territoriale		
00	Prima Emissione	29/10/2012	Cod. Inc.	Redatto	Verificato
			PT80	FARAONE	PONZI

timbro concessione:

**PARERI OBBLIGATORI**

RIPARTIZIONE INTERVENTI SUL TERRITORIO

SPAZIO RISERVATO ALL'UFFICIO

Questo documento è di proprietà dell'ATP "Gli Aceri". A termine di legge si riserva la proibizione di riprodurlo e trasferirlo a terzi senza l'autorizzazione scritta.

**STUDIO DI ARCHITETTURA  
TEMPESTA GIUSEPPE**

Via Madonna della Croce, snc  
67045 Lucoli (AQ) ITALY  
tel:086202852 fax:08621960774  
email: g277967